# ESTADO DO PARANÁ

## GRAU DE URBANIZAÇÃO 2010

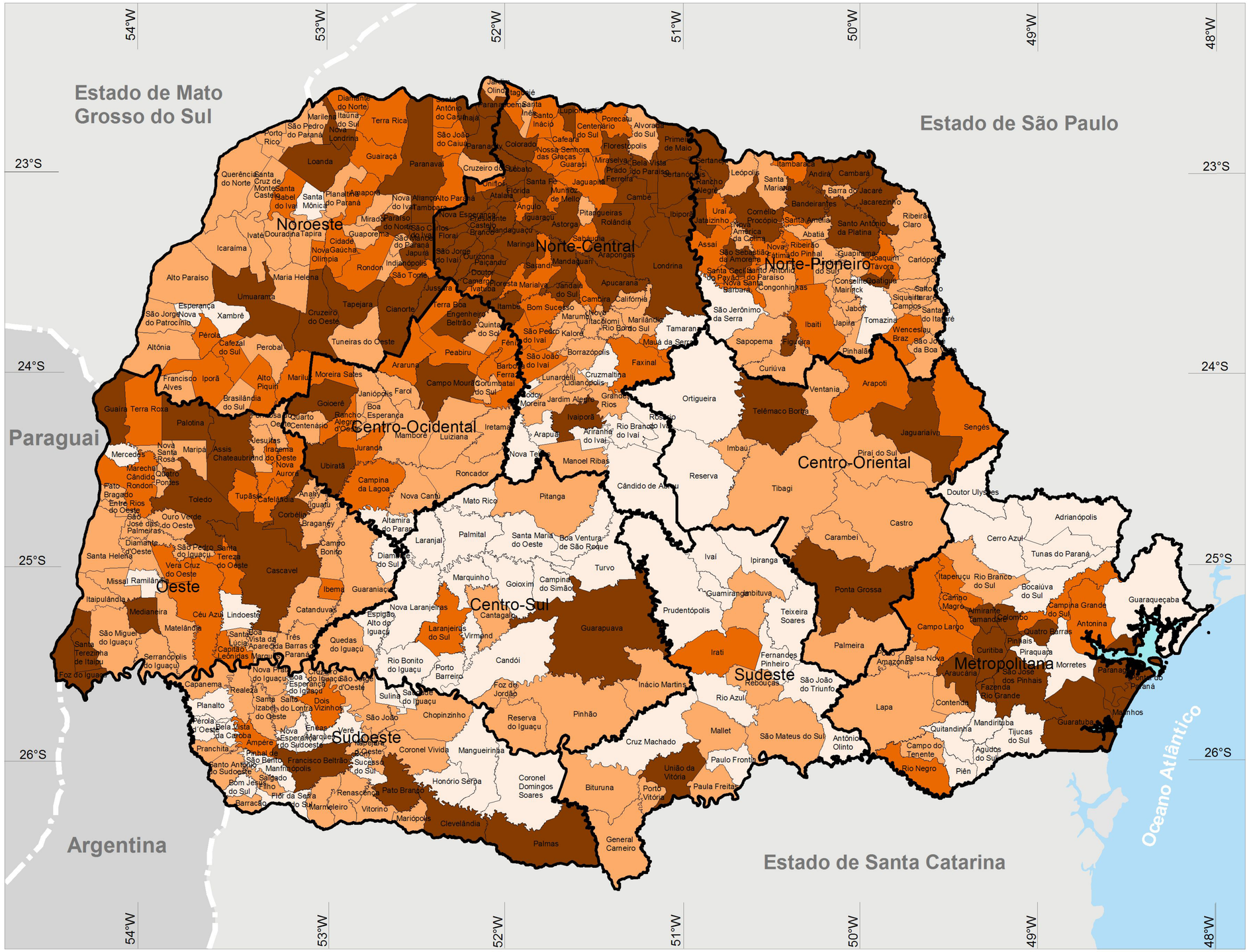


%

- >= 85,31
- >= 75 até < 85,31
- >= 50 até < 75
- < 50

*NOTA: 85,31% corresponde ao grau de urbanização do Paraná.*

Regiões Geográficas (1)

0 km 50 km 100 km

FONTE: IPARDES
BASE CARTOGRÁFICA: ITCG (2010)
NOTA: Elaboração a partir do Censo Demográfico - IBGE.

(1) Os limites das regiões geográfica coincidem com os limites das mesorregiões do IBGE, exceto no caso das regiões Sudoeste e Centro-Sul, para as quais se aplica e Lei Estadual nº 15.825/08, que inclui na Região Sudoeste os municípios de Palmas, Clevelândia, Honório Serpa, Coronel Domingos Soares e Mangueirinha.