ESTADO DO PARANÁ

RAZAO DE DEPENDÊNCIA[1]
SEGUNDO MUNICÍPIOS
2010

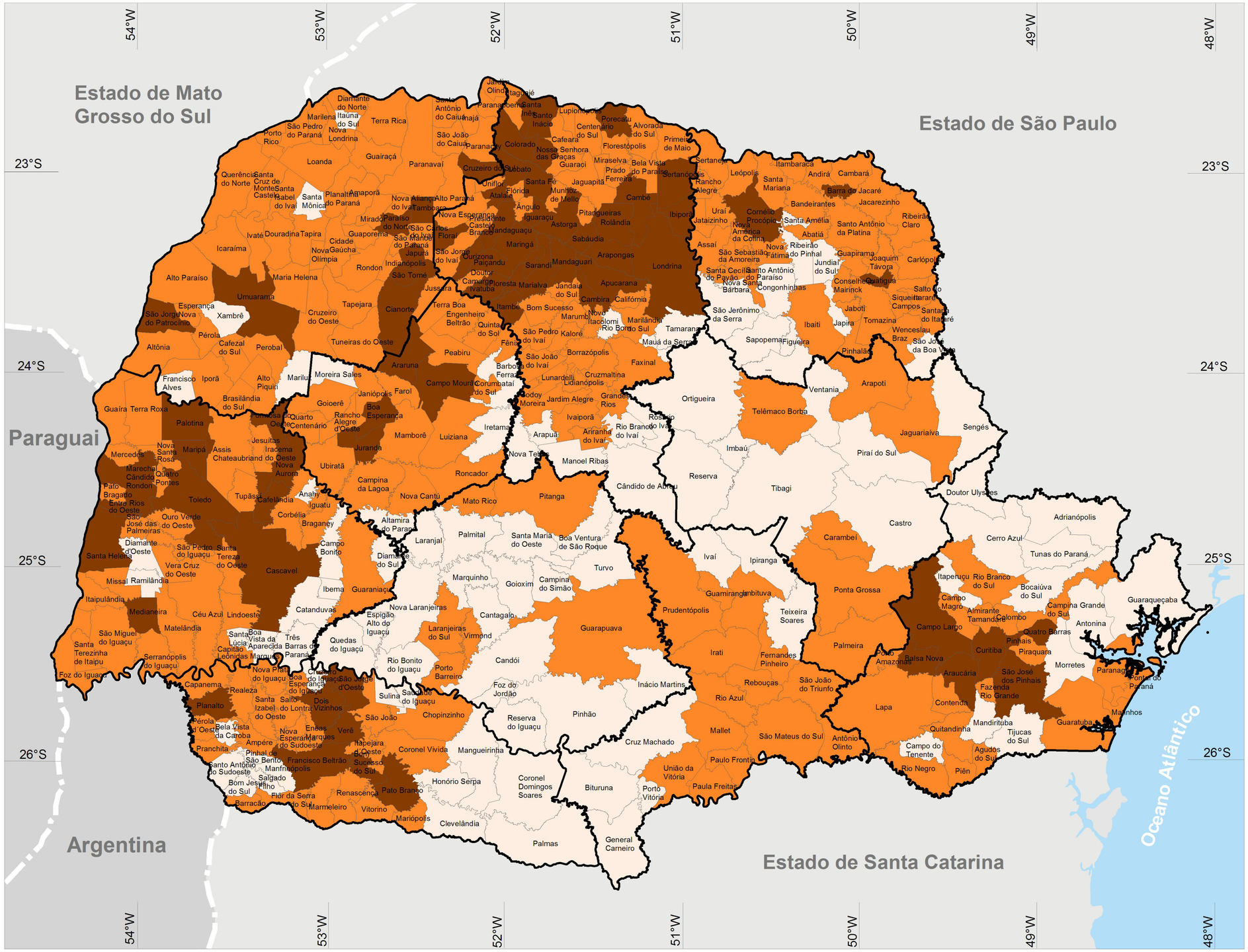

%

- < média do Paraná (43,8)
- >= média do Paraná (43,8) a < 50,0
- >= 50,0

Regiões Geográficas

(1) Razão entre o segmento etário da população definido como economicamente dependente (os menores de 15 anos de idade e os de 65 anos e mais de idade) e o segmento etário potencialmente produtivo (entre 15 e 64 anos de idade), na população residente em determinado espaço geográfico, no ano considerado.

0 km 50 km 100 km

FONTE: IBGE - Censo Demográfico
BASE CARTOGRÁFICA: ITCG (2010)