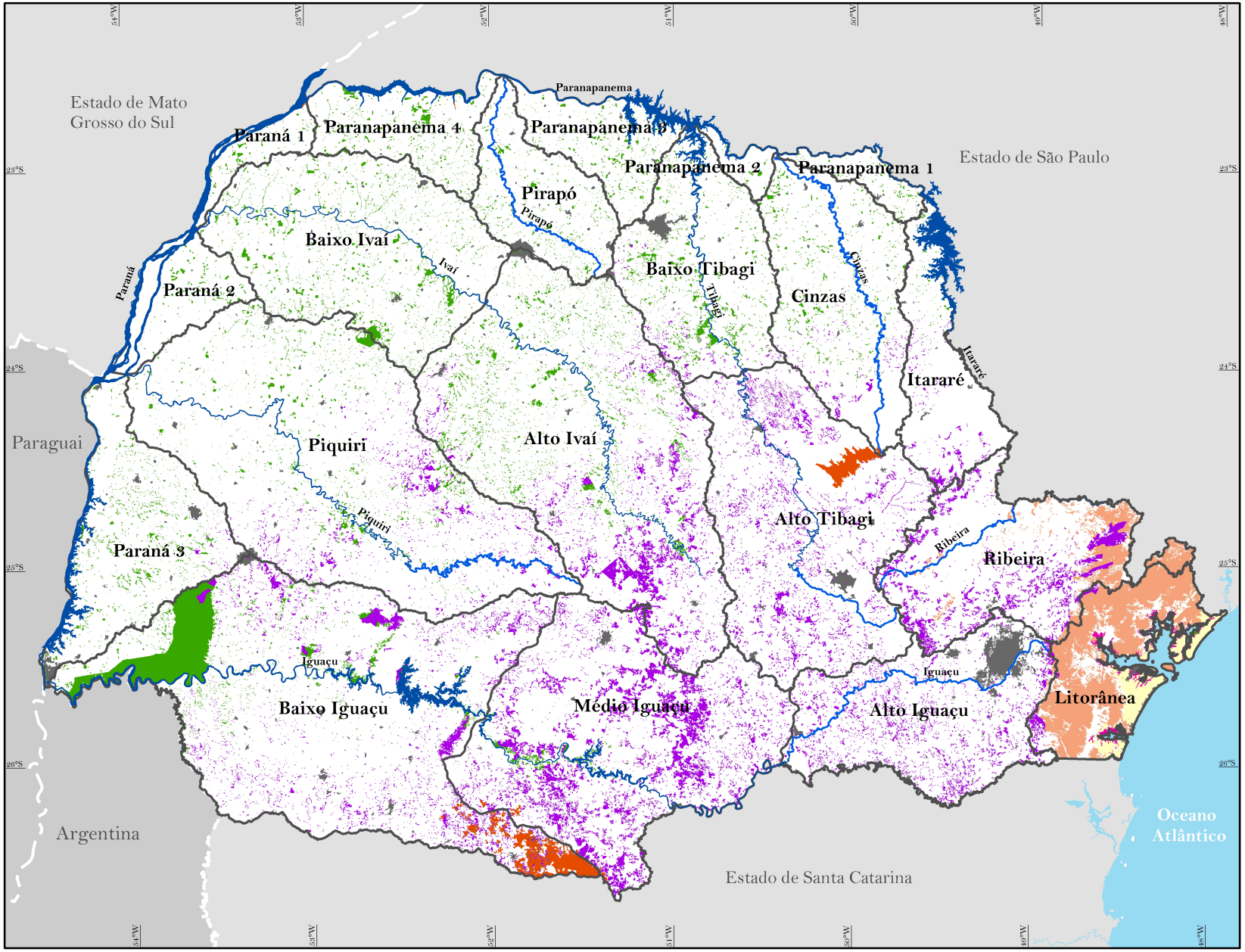

ESTADO DO PARANÁ

REMANESCENTES DA COBERTURA VEGETAL NATIVA

2013-2014

- Floresta Ombrófila Densa (Mata Atlântica)
- Floresta Ombrófila Mista (Floresta de Araucárias)
- Floresta Estacional Semidecidual (Floresta Pluvial)
- Estepe gramíneo lenhosa (Campos Naturais)
- Restinga
- Manguezal

- Área urbana
- Rios e represas
- Bacias e sub-bacias hidrográficas

0 25 50 75 100 km

FONTE: SOS - Mata Atlântica (2015)
BASE CARTOGRÁFICA: ITCG (2015)