ESTADO DO PARANÁ

TAXA DE CRESCIMENTO DA POPULAÇÃO TOTAL 2000/2010

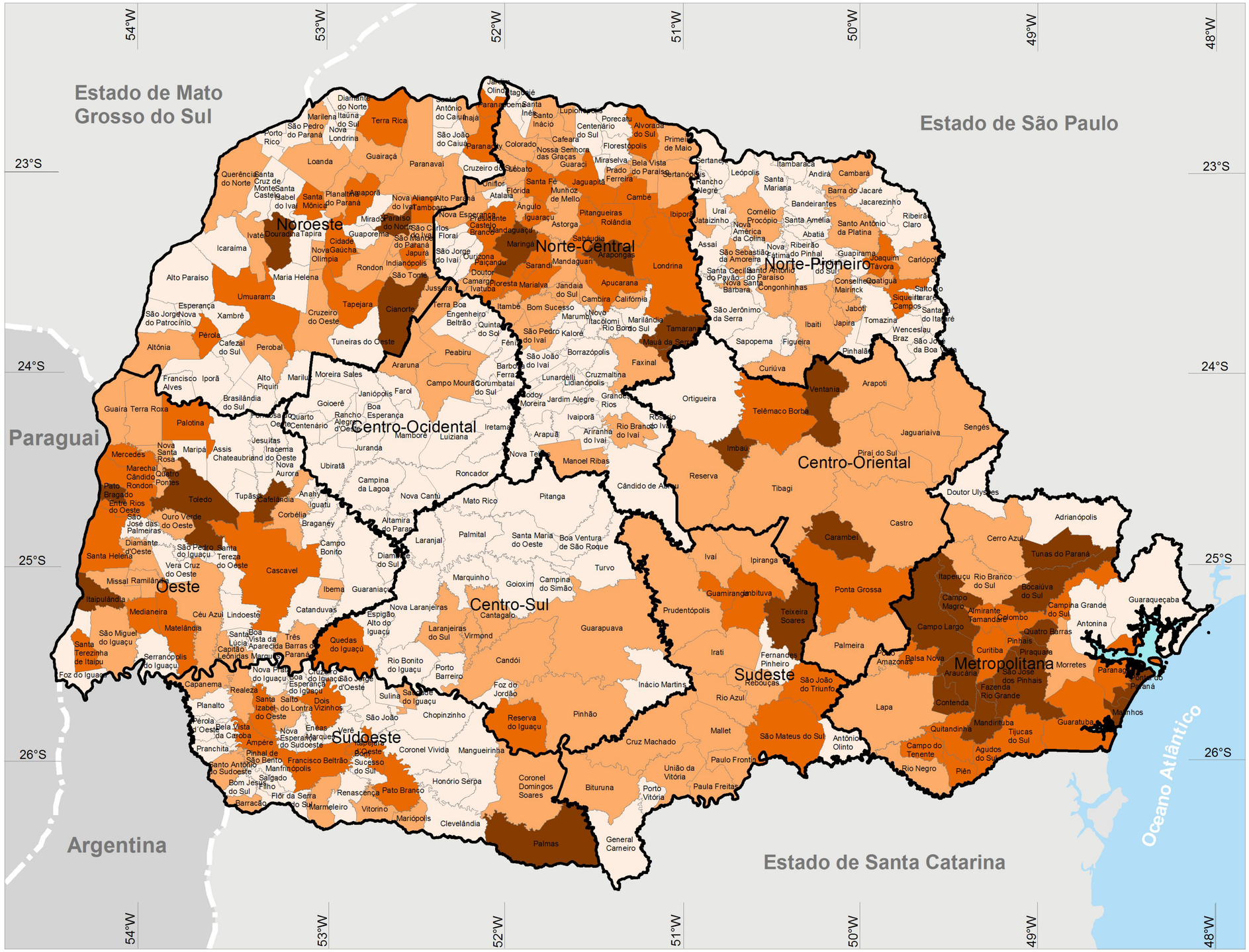

% a.a.

- >= 1,76
- >= 0,88 a < 1,76
- >= 0 a < 0,88
- < 0

NOTA: As referêmcoas de corte foram estabelecidas em função da taxa estadual (0,88% a.a.)

Regiões Geográficas (1)

0 km 50 km 100 km

FONTE: IPARDES
BASE CARTOGRÁFICA: ITCG (2010)
NOTA: Elaboração a partir do Censo Demográfico - IBGE.

(1) Os limites das regiões geográfica coincidem com os limites das mesorregiões do IBGE, exceto no caso das regiões Sudoeste e Centro-Sul, para as quais se aplica e Lei Estadual nº 15.825/08, que inclui na Região Sudoeste os municípios de Palmas, Clevelândia, Honório Serpa, Coronel Domingos Soares e Mangueirinha.